



**KEPERCAYAAN  
GEREJA MASEHI  
ADVENT HARI  
KETUJUH**

A silhouette of a person with arms outstretched, standing against a bright, glowing sky with clouds. The sky transitions from a deep blue at the top to a bright, hazy white and yellow at the bottom, suggesting a sunrise or sunset. The person's arms are spread wide, and the overall scene is ethereal and spiritual.

# ALLAH ANAK

DOKTRIN NO 4

**ANAK ALLAH YANG KEKAL MENJELMA DALAM YESUS KRISTUS. MELALUI DIALAH SEGALA SESUATU DICRYPTAKAN, SIFAT-SIFAT ALLAH DINYATAKAN, KESELAMATAN MANUSIA DILENGKAPKAN, DAN DUNIA DIHAKIMI. IALAH ALLAH YANG SEJATI SELAMA-LAMANYA, JUGA MENJADI MANUSIA YANG SEJATI, YAKNI YESUS KRISTUS DIKANDUNG KARENA ROH KUDUS DAN DILAHIRKAN MELALUI ANAK DARA MA-RIA. IA HIDUP DAN MENGALAMI PENCobaAN SEBAGAI SEORANG MANUSIA, AKAN TETAPI MELAKUKAN DENGAN SEMPURNA KEBENARAN DAN KASIH ALLAH. MELALUI MUKJIZAT YANG DIPERBUAT-NYA DIA MENYATAKAN KUASA ALLAH DAN TELAH TER-BUKTI SEBAGAI MESIAS YANG DIJANJIKAN ALLAH. IA MENDERITA DAN MATI DENGAN SUKARELA DI KAYU SALIB KARENA DOSA-DOSA KITA DAN MENGGANTIKAN TEMPAT KITA, KEMUDIAN LA DIBANGKITKAN DARI KEMATIAN DAN NAIK KE SURGA UNTUK MELAYANI KEPENTINGAN KITA DI KAABAH YANG DI SURGA. IA AKAN DATANG KEM-BALI DALAM KEMULIAAN UNTUK MELEPASKAN UMAT-NYA UNTUK KALI YANG TERAKHIR SERTA MEMULIHKAN SEGALA SESUATU.**

---

**- Fundamental Beliefs,- 4.**

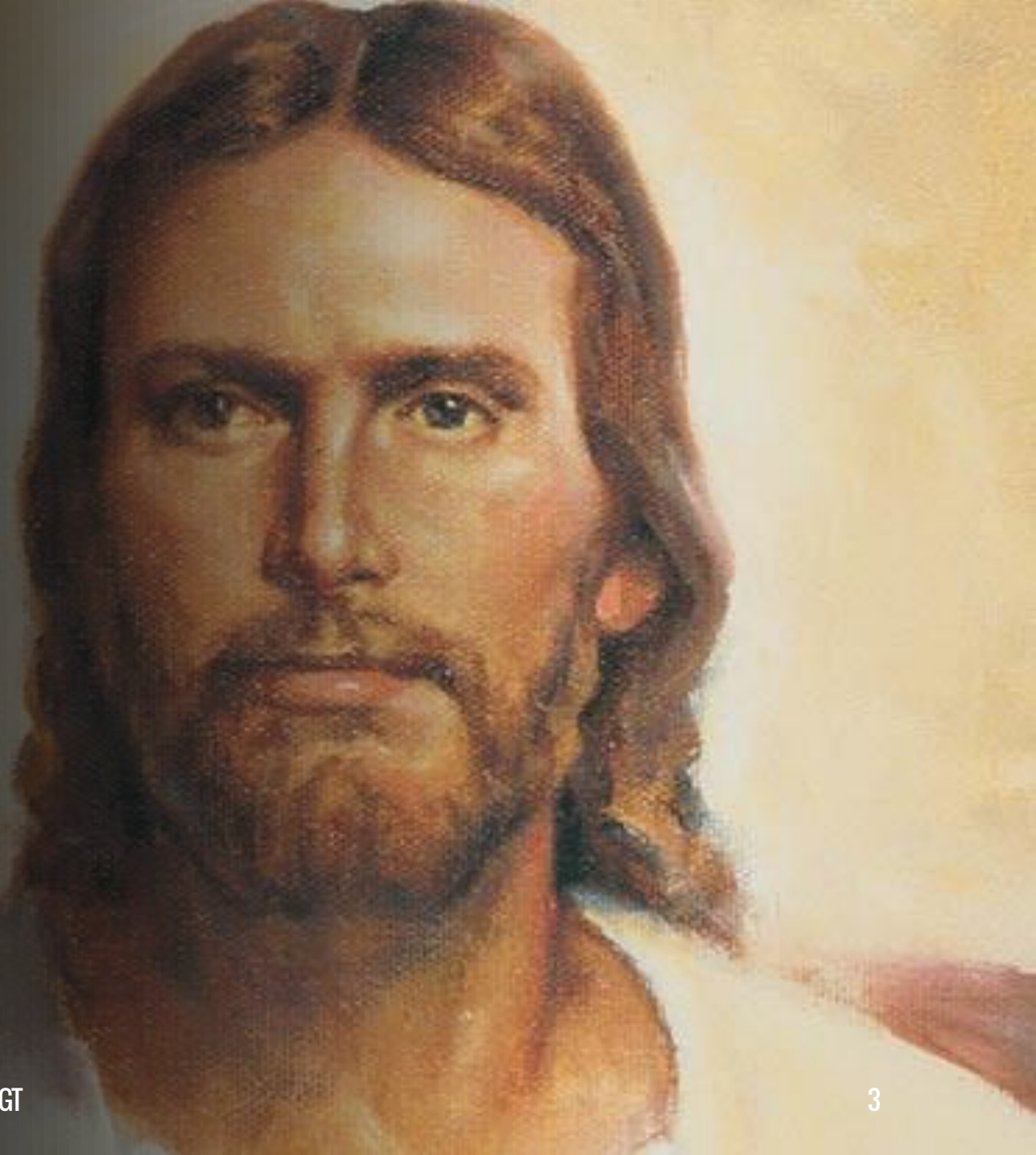

**RENCANA ALLAH IALAH  
MENYELAMATKAN ORANG YANG  
TERSESAT JAUH DARI SEMUA PETUNJUK  
YANG DIBERIKAN-NYA (YOH. 3:16, 1  
YOH. 4:9) MENUNJUKKAN KASIH-NYA  
DENGAN SANGAT MEYAKINKAN. DI  
DALAM RENCANA INI ANAK-NYA YANG  
“TELAH DIPILIH SEBELUM DUNIA  
DIJADIKAN” MENJADI KORBAN DOSA,  
MENJADI HARAPAN BAGI UMAT  
MANUSIA (1 PTR. 1:19, 20).**

**PENJELMAAN: RAMALAN DAN  
KEGENAPANNYA**



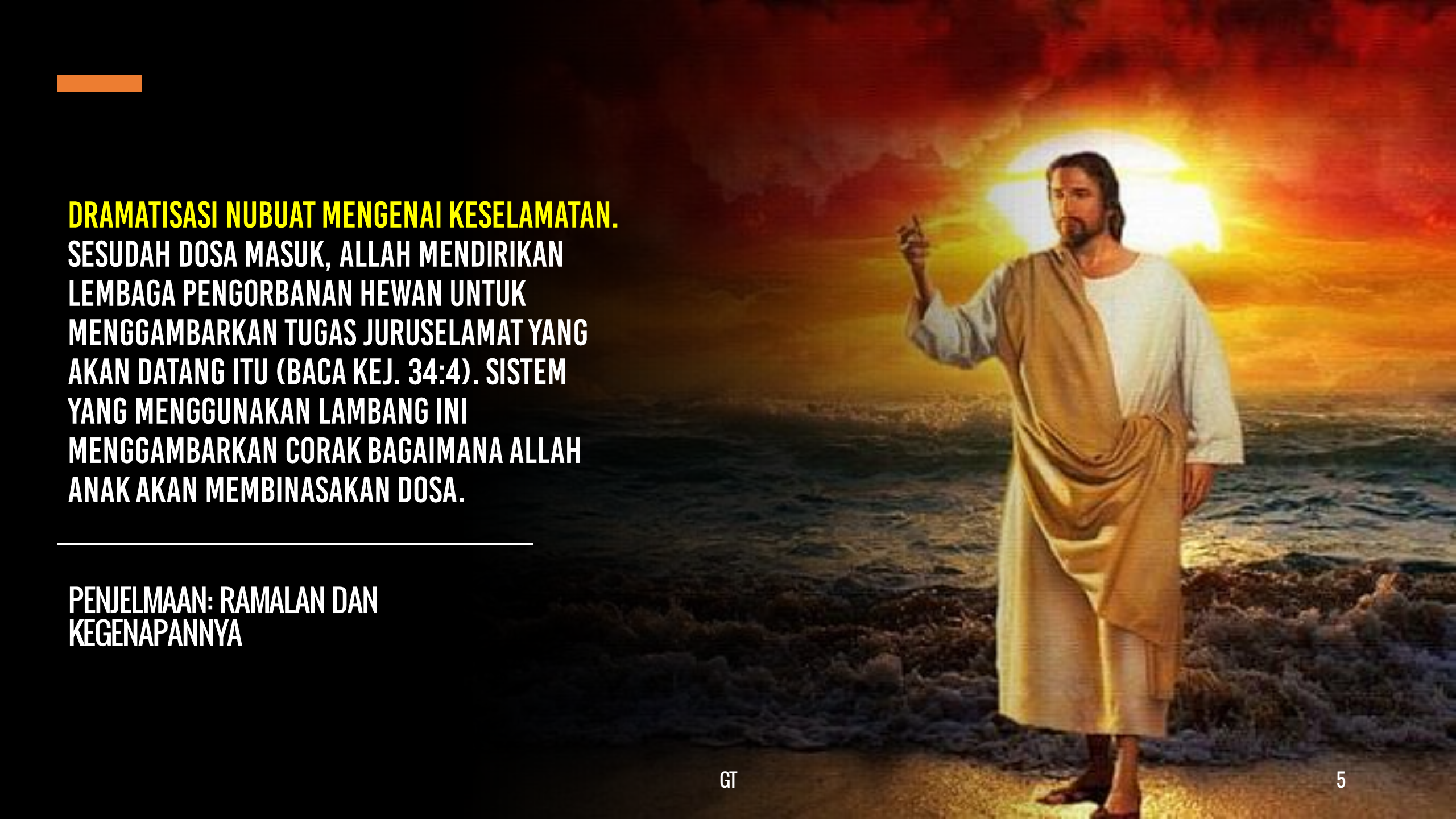

**DRAMATISASI NUBUAT MENGENAI KESELAMATAN.**  
SESUDAH DOSA MASUK, ALLAH MENDIRIKAN  
LEMBAGA PENGORBANAN HEWAN UNTUK  
MENGGAMBARAKAN TUGAS JURUSELAMAT YANG  
AKAN DATANG ITU (BACA KEJ. 34:4). SISTEM  
YANG MENGGUNAKAN LAMBANG INI  
MENGAMBARAKAN CORAK BAGAIMANA ALLAH  
ANAK AKAN MEMBINASAKAN DOSA.

---

**PENJELMAAN: RAMALAN DAN  
KEGENAPANNYA**



**RAMALAN-RAMALAN MENGENAI SEORANG JURUSELAMAT.**

**ALLAH MENJANJIKAN BAHWA MESIAS ; JURUSELAMAT ; YANG DIURAPI - AKAN DATANG MELALUI GARIS KETURUNAN ABRAHAM: “OLEH KETURUNANMULAH SEMUA BANGSA DI BUMI AKAN MENDAPAT BERKAT,” (KEJ. 22:18; BANDINGKAN 12:3). KELAHIRAN MANUSIA ILAHI INI AJAIBYES. 7:14, (MAT. 1:23).**

**PENJELMAAN: RAMALAN DAN KEGENAPANNYA**

MASA TUGAS PELAYANAN-NYA DAN SAAT KEMATIAN-NYA.  
ALLAH, MELALUI DANIEL, TELAH MENUBUATKAN WAKTU YANG TEPAT PERMULAAN PELAYANAN KRISTUS DAN WAKTU KEMATIAN-NYA. NUBUATAN DANIEL MENYATAKAN BAHWA MESIAS AKAN TAMPAK SAMPAI "ADA 7 X 7 MASA; DAN 62 X 7MASA," ATAU JUMLAH WAKTUNYA 69 MASA SESUDAH DATANGNYA PERINTAH BAHWA "YERUSALEM AKAN DIPULIHKAN DAN DIBANGUN KEMBALI" (DAN. 9:25).

## PENJELMAAN: RAMALAN DAN KEGENAPANNYA

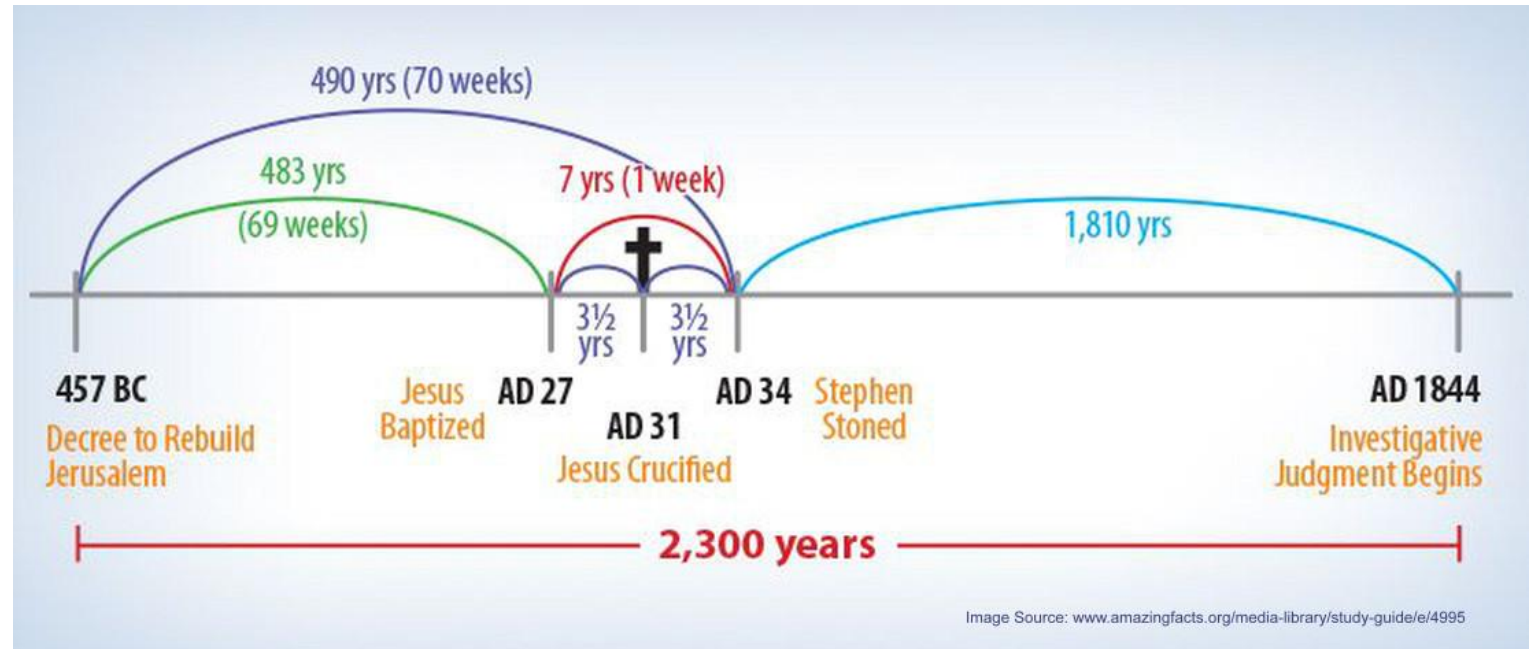

A traditional painting of the Nativity scene. Mary is seated on the left, holding the infant Jesus wrapped in white swaddling clothes. Joseph stands behind her. The baby Jesus lies in a wooden manger. Several sheep are gathered around the manger. The background is a simple, rustic setting.

DENGAN MENGATAKAN, “FIRMAN ITU TELAH MENJADI MANUSIA, DAN DIAM DI ANTARA KITA” (YOH. 1:14) YOHANES MENYATAKAN KEBENARAN YANG AGUNG. PENJELMAAN ALLAH ANAK ITU MERUPAKAN SEBUAH MISTERI . KITAB SUCI MENYEBUTKAN ALLAH YANG DINYATAKAN DALAM BENTUK DAGING SEBAGAI “RAHASIA IBADAH KITA” (1 TIM. 3:16).

**DUA SIFAT KRISTUS**

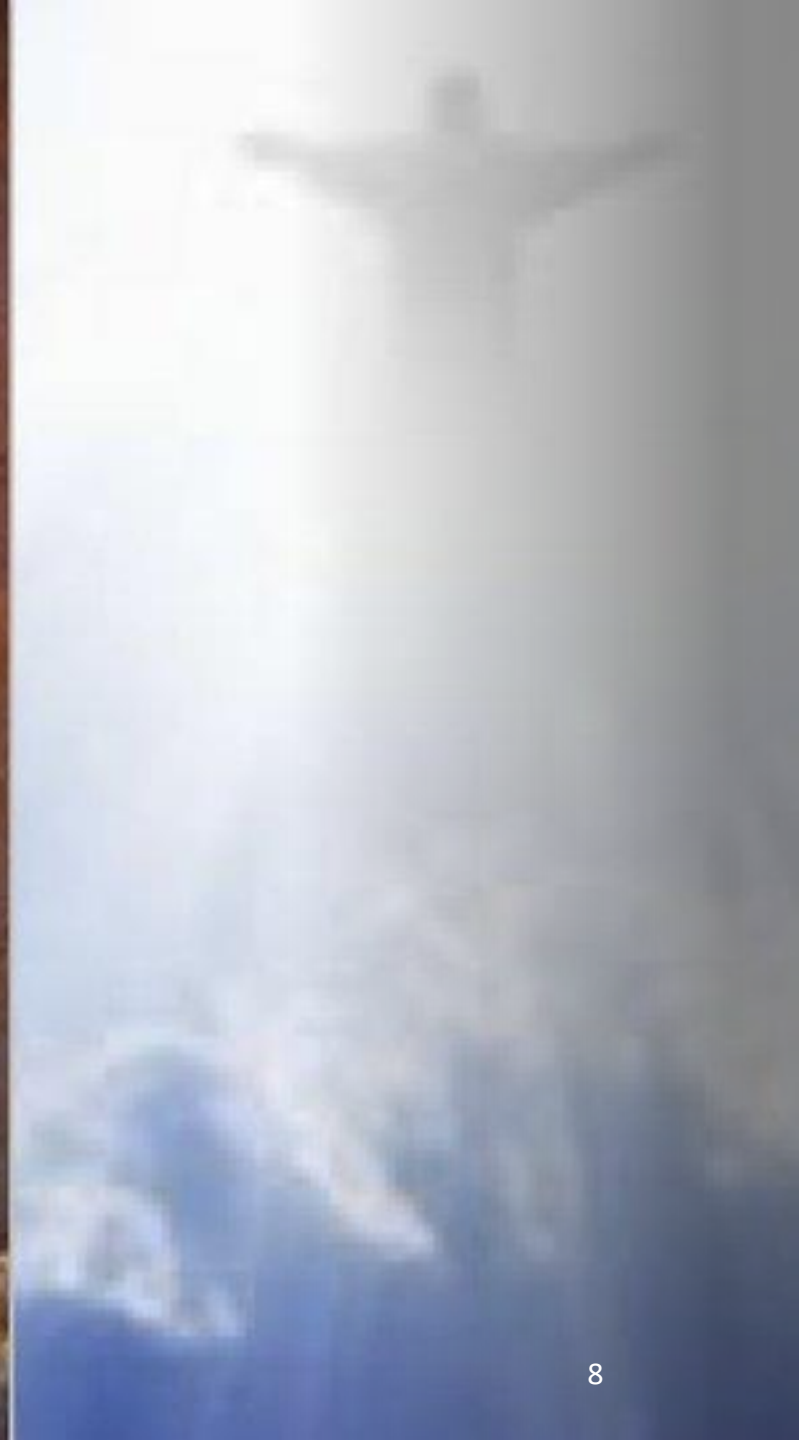





**YESUS KRISTUS BENAR-BENAR ALLAH.**

**SIFAT-SIFAT KEILAHIAN-NYA.**

**IA MAHAKUASA.** (MAT. 28:18; YOH. 17:2). **IA MAHATAHU.** (KOL. 2:3). **WALAU PUN KEILAHIAN-NYA MEMILIKI KEMAMPUAN ALAMIAH ATAS KEMAHADIRAN, KRISTUS YANG MENJELMA SECARA SUKARELA ITU MEMBATASI DIRI-NYA DALAM HAL INI. IA TELAH MEMILIH KEMAHADIRAN ITU MELALUI PELAYANAN ROH KUDUS (YOH. 14:16-18).**

**DUA SIFAT KRISTUS**



**YESUS KRISTUS BENAR-BENAR ALLAH  
SIFAT-SIFAT KEILAHIAN-NYA.**

**IBRANI MEMBUKTIKAN KEBAKAAN-NYA  
DENGAN BERKATA, (IBR. 13:8). ADANYA  
DIRI-NYA SENDIRI ADALAH MERUPAKAN  
BUKTI APABILA IA MENYATAKAN HIDUP DI  
DALAM DIRI-NYA SENDIRI (YOH. 5:26) IA  
ABADI. (YES. 9:5).**

---

**DUA SIFAT KRISTUS**

**KARYA ALLAH DINYATAKAN SEBAGAI KARYA YESUS.** IA DINYATAKAN SEBAGAI PENCIPTA (YOH. 1: 3; KOL. 1:16) DAN PENYOKONG ATAU PENEGAK “SEGALA SESUATU ADA DI DALAM DIA” (KOL. 1:17; IBR. 1:3).

**NAMA-NAMA ILAHI-NYA.** (MAT. 1:23). (MRK. 1:1; MAT. 8:29)

**KESAKSIAN-NYA SECARA PRIBADI.** YESUS SENDIRI MENYATAKAN BAHWA DIRI-NYA SETARA DENGAN TUHAN ALLAH (YOH. 8:58; YOH. 20:17).

**IA DISEMBAH SEBAGAI ALLAH.** MANUSIA MENYEMBAH DIA (MAT. 28:17)

---

## DUA SIFAT KRISTUS

1. Yesus Kristus Benar-benar Allah
2. Kuasa IlaHi-Nya dan Hak Istimewa.



**YESUS KRISTUS BENAR-BENAR  
MANUSIA.**

**ALKITAB MENGATAKAN BAHWA  
SELAIN SIFAT KEILAHIAN-NYA,  
KRISTUS JUGA MEMILIKI SIFAT  
MANUSIA. (1 YOH. 4:2, 3).**

**DUA SIFAT KRISTUS**



**YESUS KRISTUS BENAR-BENAR MANUSIA  
KELAHIRAN-NYA SEBAGAI MANUSIA.  
(YOH. 1:14). PERKEMBANGAN-NYA  
SEBAGAI MANUSIA. (LUK. 2:40, 52).  
IA DISEBUT “SEORANG.” (YOH. 1:30;  
KIS. 2:22).  
SIFAT-SIFAT KEMANUSIAAN-NYA (IBR.  
2:17).**

---

**DUA SIFAT KRISTUS**



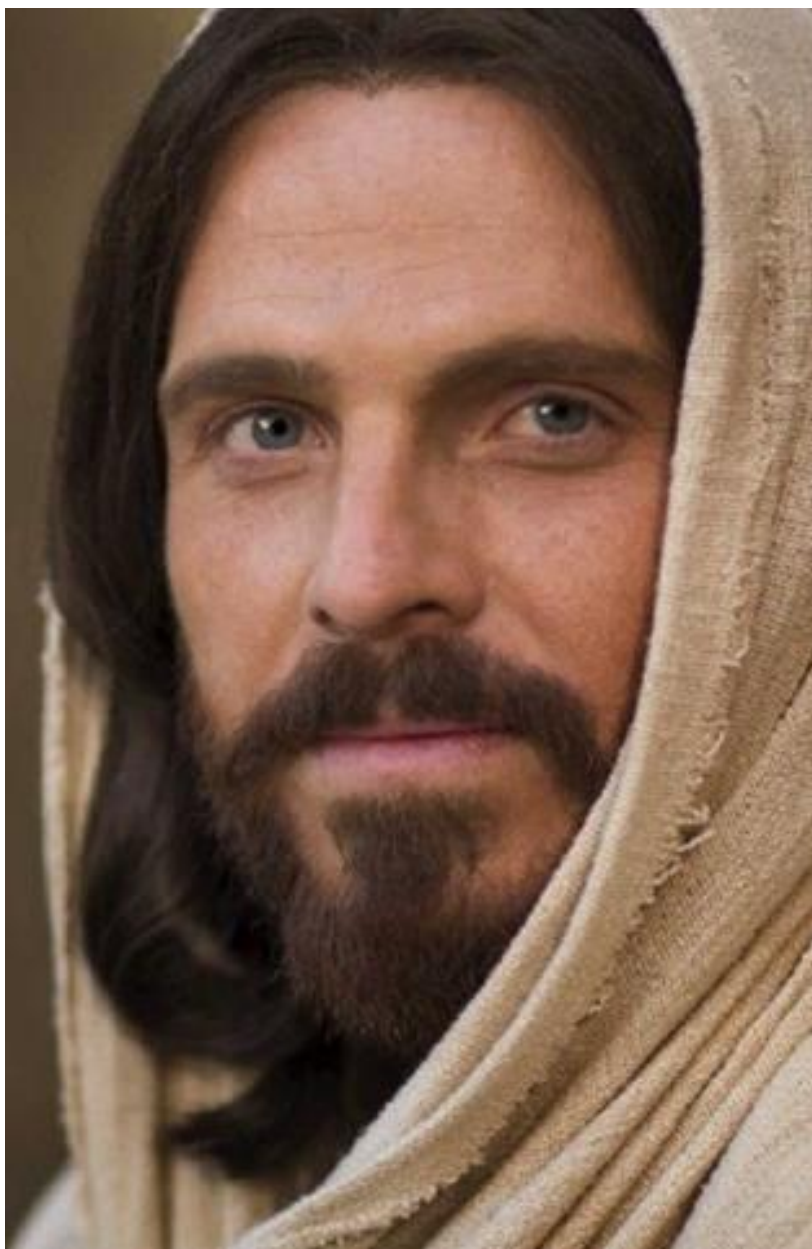

### **PERLUASAN JATI DIRI-NYA DENGAN SIFAT MANUSIA.**

**IA HIDUP “DALAM DAGING, YANG SERUPA DENGAN DAGING YANG DIKUASAI DOSA KARENA DOSA” (RM. 8:3). KRISTUS “MANUSIA KEDUA” DAN “ADAM YANG AKHIR” (1 KOR. 15:45, 47). PENGALAMAN-NYA MENGHADAPI PENGGODAAN. CARA IA MENGALAMI PENGGODAAN MEMBUKTIKAN BAHWA IA MEMANG BENAR-BENAR MANUSIA.**

---

### **DUA SIFAT KRISTUS**

**Yesus Kristus Benar-benar Manusia**

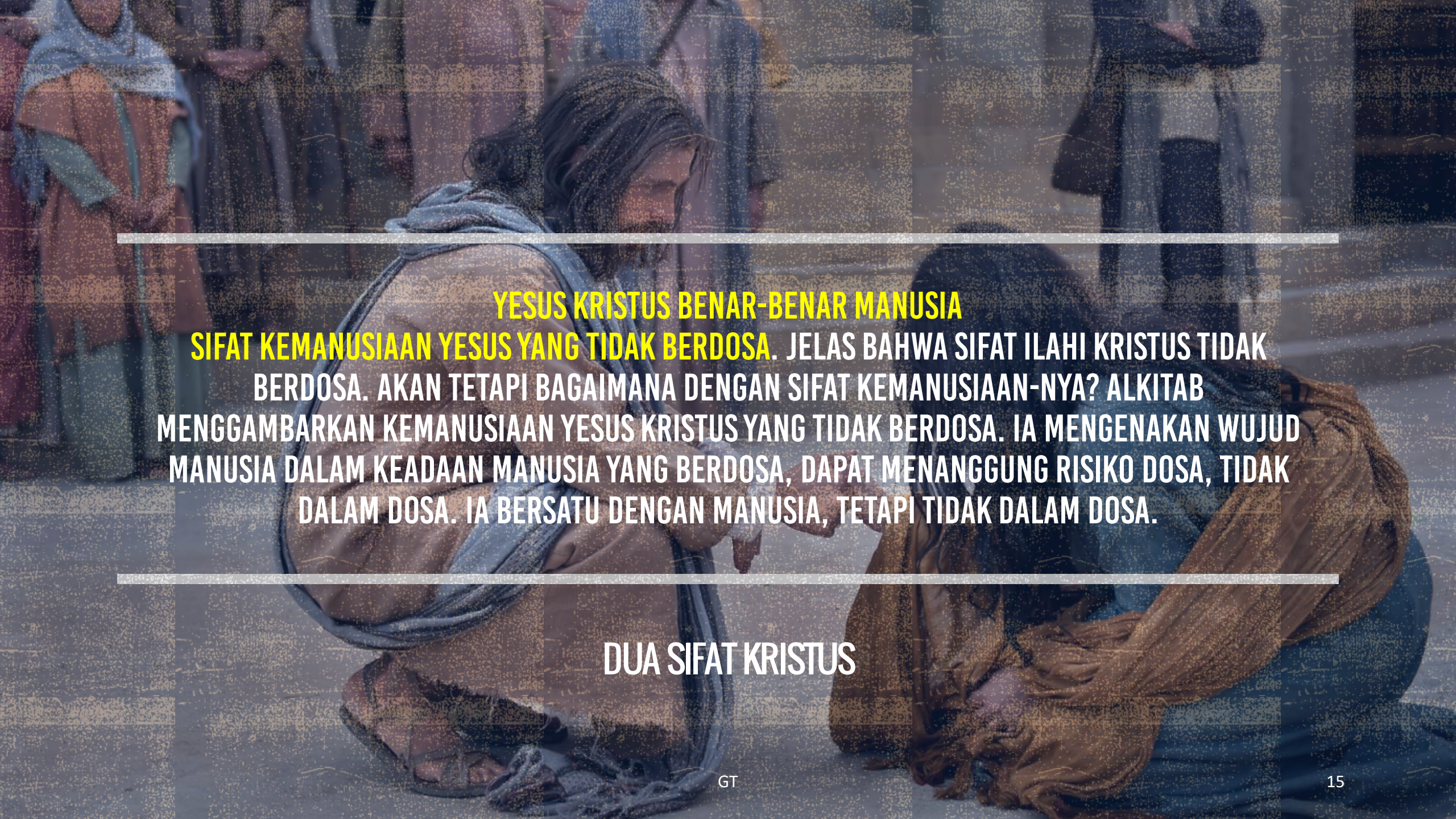

**YESUS KRISTUS BENAR-BENAR MANUSIA**  
**SIFAT KEMANUSIAAN YESUS YANG TIDAK BERDOSA.** JELAS BAHWA SIFAT ILAHI KRISTUS TIDAK BERDOSA. AKAN TETAPI BAGAIMANA DENGAN SIFAT KEMANUSIAAN-NYA? ALKITAB MENGGAMBARAKAN KEMANUSIAAN YESUS KRISTUS YANG TIDAK BERDOSA. IA MENGENAKAN WUJUD MANUSIA DALAM KEADAAN MANUSIA YANG BERDOSA, DAPAT MENANGGUNG RISIKO DOSA, TIDAK DALAM DOSA. IA BERSATU DENGAN MANUSIA, TETAPI TIDAK DALAM DOSA.

**DUA SIFAT KRISTUS**

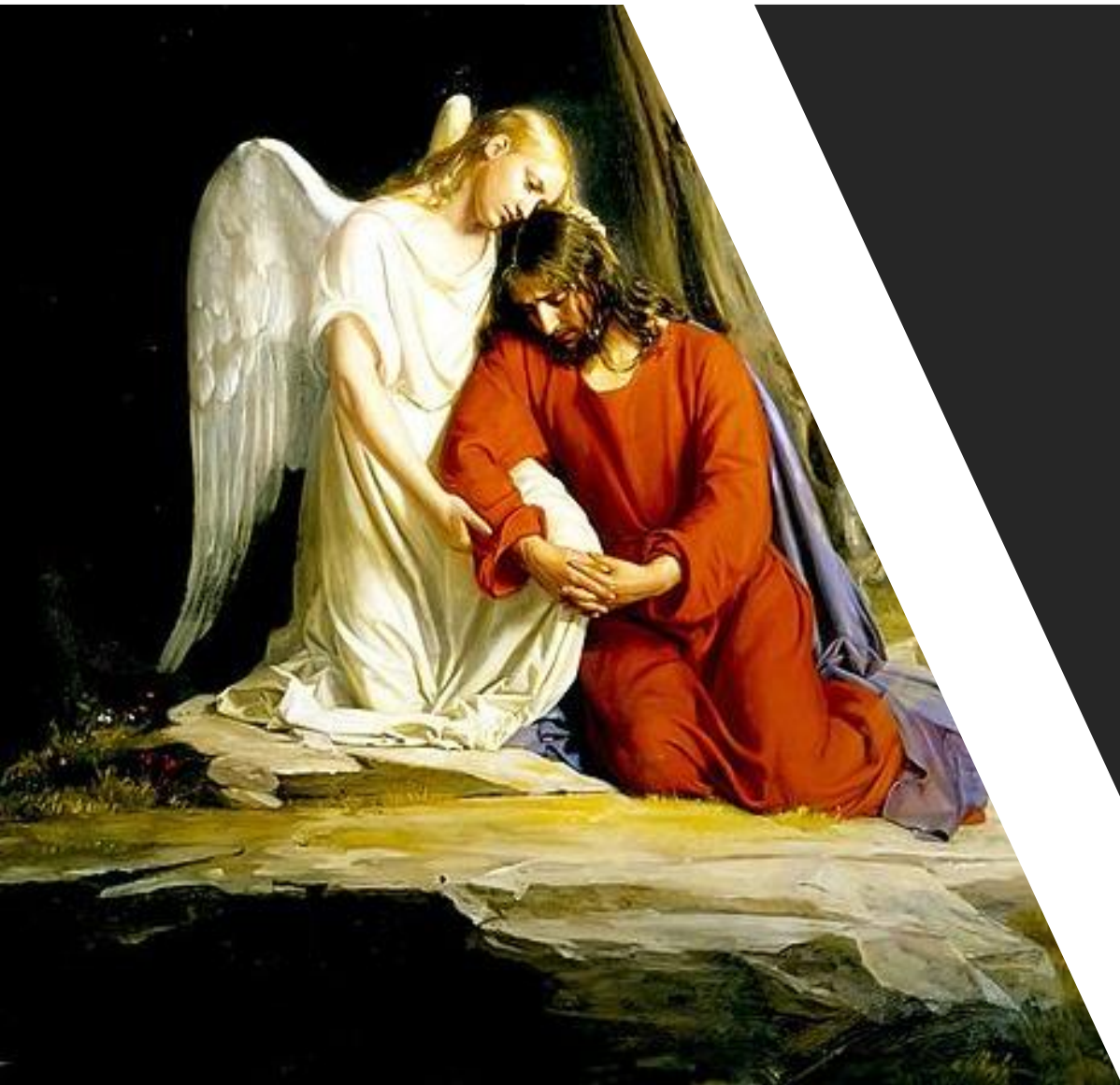

**PRIBADI YESUS KRISTUS MEMILIKI DUA SIFAT: YANG ILAHI DAN MANUSIA. IA ADALAH MANUSIA ALLAH. TETAPI PERLU DIPERHATIKAN BAHWA YANG KEKAL MENGAMBIL PENJELMAANNYA MELIBATKAN ANAK ALLAH SIFAT MANUSIA KE DALAM DIRINYA, BUKANNYA ANAK MANUSIA YANG MEMPEROLEH KEILAHIAN.**

**PERSATUAN KEDUA SIFAT ITU**



**KETIKA KRISTUS MENJELMA MENJADI MANUSIA, KRISTUS TIDAK BERHENTI SEBAGAI ALLAH, TIDAK JUGA KEILAHIAN-NYA DITURUNKAN KE TINGKAT KEMANUSIAAN. SETIAP SIFAT ATAU KEADAAN ITU TETAP ADA. “SEBAB DALAM DIALAH,” KATA RASUL PAULUS, “BERDIAM SECARA JASMANIAH SELURUH KEPENUHAN KEALLAHAN” (KOL. 2:9). DI KAYU SALIB SIFAT ATAU KEADAAN MANUSIA-NYA MATI, BUKAN KE-TUHANAN-NYA, KARENA KE-TUHANAN ITU MUSTAHIL MATI.**

**PERSATUAN KEDUA SIFAT ITU**



**TUGAS-TUGAS NABI, IMAM DAN RAJA  
MEMANG UNIK, PADA UMUMNYA  
MENGHARUSKAN ADANYA PELAYANAN  
PENAHBISAN MELALUI PENGURAPAN (1  
RAJ. 19:16; KEL. 30:30; 2 SAM. 5:3).  
MESIAS YANG AKAN DATANG ITU, AKAN  
MENJABAT KETIGA TUGAS INI**

**TUGAS-TUGAS YESUS KRISTUS**



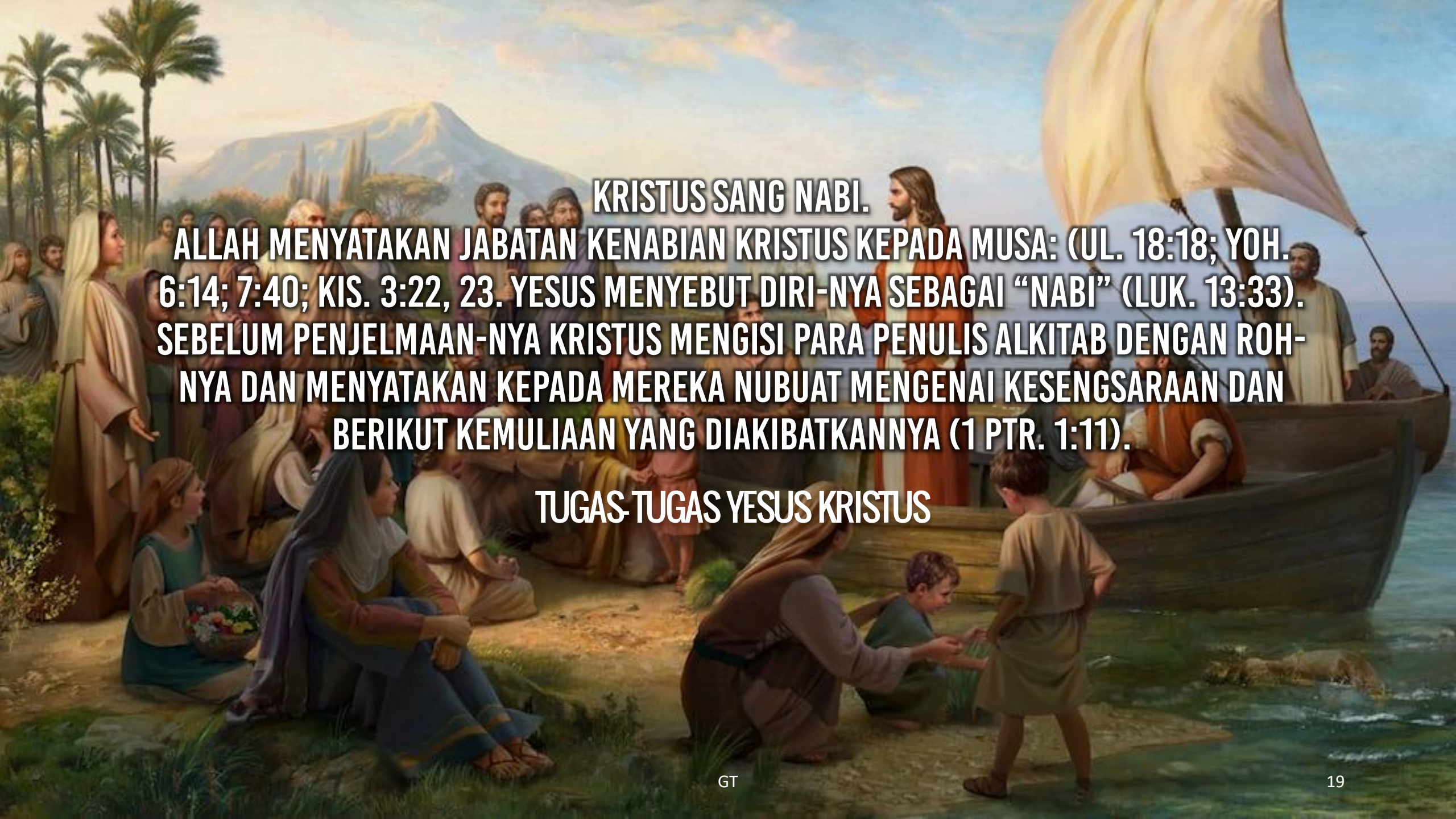

## **KRISTUS SANG NABI.**

**ALLAH MENYATAKAN JABATAN KENABIAN KRISTUS KEPADA MUSA: (UL. 18:18; YOH. 6:14; 7:40; KIS. 3:22, 23. YESUS MENYEBUT DIRI-NYA SEBAGAI “NABI” (LUK. 13:33). SEBELUM PENJELMAAN-NYA KRISTUS MENGISI PARA PENULIS ALKITAB DENGAN ROH-NYA DAN MENYATAKAN KEPADA MEREKA NUBUAT MENGENAI KESENGSARAAN DAN BERIKUT KEMULIAAN YANG DIAKIBATKANNYA (1 PTR. 1:11).**

## **TUGAS-TUGAS YESUS KRISTUS**

**KRISTUS SANG IMAM.  
KEIMAMATAN KRISTUS DI DUNIA.  
PADA MASA PELAYANAN KRISTUS DI ATAS DUNIA INI IA  
BERTINDAK SEBAGAI IMAM DAN PERSEMBAHAN  
SEKALIGUS. KEMATIAN-NYA DI KAYU SALIB  
MERUPAKAN BAGIAN TUGAS KEIMAMATAN-NYA.  
SESUDAH KORBAN DI GOLGOTA, MAKA  
PENGANTARAAN-NYA YANG BERSIFAT KEIMAMATAN  
DIPUSATKAN DI BAIT SUCI YANG DI SURGA.**

---

## **TUGAS-TUGAS YESUS KRISTUS**



END, JUST AS JESUS FINISHED THE EARTHLY PHASE OF HIS  
STRY HE WILL FINISH HIS HEAVENLY HIGH PRIESTLY MINIST  
EAVEN SOON.

**KRISTUS SANG IMAM.  
KEIMAMATAN SURGAWI KRISTUS.  
PELAYANAN KEIMAMATAN KRISTUS  
DIMULAI DI ATAS DUNIA INI DAN  
DILENGKAPKAN-NYA DI SURGA.  
PENGHINAAN YANG DIALAMI-NYA DI  
ATAS DUNIA INI SEBAGAI HAMBA  
ALLAH YANG MENDERITA MELAYAKKAN  
DIA MENJADI IMAM BESAR DI SURGA  
(IBR. 2:17, 18; 4:15; 5:2).**

**TUGAS-TUGAS YESUS KRISTUS**





**KRISTUS SANG IMAM.  
KEIMAMATAN SURGAWI KRISTUS.  
KRISTUS MEMULAI PEKERJAAN  
PENGANTARAAN-NYA BEGITU IA NAIK KE  
SURGA. PENGANTARAAN YANG DILAKUKAN  
KRISTUS MEMBERIKAN DORONGAN YANG  
KUAT BAGI UMATNYA: IA MAMPU “JUGA  
MENYELAMATKAN DENGAN SEMPURNA  
SEMUA ORANG YANG OLEH DIA DATANG  
KEPADA ALLAH. SEBAB LA HIDUP SENAN-  
TIASA UNTUK MENJADI PENGANTARA  
MEREKA” (IBR. 7:25).**

**TUGAS-TUGAS YESUS KRISTUS**

## **KRISTUS SANG RAJA.**

**KRISTUS, SEBAGAI ALLAH-MANUSIA AKAN MEMBERLAKUKAN PEMERINTAHAN-NYASEBAGAI RAJA ATAS ORANG-ORANG YANG MENERIMA DIA SEBAGAI TUHAN DAN JURUSELAMAT. (MZM. 45:7; IBR. 1:8, 9). KERAJAAN-NYA DIGAMBARKAN OLEH DUA TAKHTA YANG MELAMBANGKAN KEDUA KERAJAAN-NYA. “TAKHTA KASIH KARUNIA” (IBR. 4:16) MENGGAMBARKAN KERAJAAN KERAJAAN ANUGERAH; “TAKHTA KEMULIAAN-NYA” (MAT. 25:31)**

## **TUGAS-TUGAS YESUS KRISTUS**



**KRISTUS SANG RAJA.  
KERAJAAN ANUGERAH  
BEGITU MANUSIA JATUH KE DALAM DOSA,  
KERAJAAN ANUGERAH ITU DIDIRIKAN.  
KEBERADAANNYA ATAS JANJI ALLAH. PROKLAMASI  
YESUS, “WAKTUNYA TELAH GENAP; KERAJAAN  
ALLAH SUDAH DEKAT” (MRK. 1: 15) ADALAH  
PETUNJUK LANGSUNG KEPADA KERJAAN  
ANUGERAH YANG AKAN SEGERA DIDIRIKAN  
MENYUSUL KEMATIAN-NYA.**

**TUGAS-TUGAS YESUS KRISTUS**







**KRISTUS SANG RAJA.  
KERAJAAN ANUGERAH.  
GAMBARAN KERAJAAN KEMULIAAN  
ITU DITAMPILKAN DI BUKIT KE-  
MULIAAN. KERAJAAN KEMULIAAN,  
AKAN DIDIRIKAN DENGAN DIKUTI  
PERISTIWA DAHSYAT WAKTU KEDA-  
TANGAN KRISTUS (MAT. 24:27, 30, 31;  
25:31, 32).**

**TUGAS-TUGAS YESUS KRISTUS**

## **KRISTUS SANG RAJA.**

**KERAJAAN ANUGERAH.** DENGAN MENERIMA YESUS KRISTUS SEBAGAI JURUSELAMAT, KITA DAPAT MENJADI WARGA NEGARA KERAJAAN KEMURAHAN-NYA SEKARANG DAN KERAJAAN KEMULIAAN PADA WAKTU KEDATANGAN-NYA, YANG KEDUA KALI. DI HADAPAN KITA TERBENTANG KEHIDUPAN YANG MEMPUNYAI KEMUNGKINAN YANG TIADA BATASNYA. KEHIDUPAN YANG DIBERIKAN KRISTUS BUKANLAH SUATU KEHIDUPAN YANG DIPENUHI KEGAGALAN DAN HADAPAN YANG PUDAR SERTA IMPIAN YANG BUYAR, MELAINKAN SUATU KEHIDUPAN YANG BERTUMBUH, YANG BERJALAN DENGAN SUKSES BERSAMA KRISTUS, JURUSELAMAT.

## **TUGAS-TUGAS YESUS KRISTUS**



A silhouette of a person with arms outstretched, standing against a bright, glowing sky with clouds. The sky transitions from a deep blue at the top to a bright, hazy white and yellow at the bottom, suggesting a sunrise or sunset. The person's arms are spread wide, and the overall scene is ethereal and spiritual.

# ALLAH ANAK

DOKTRIN NO 4