

**KEPERCAYAAN  
GEREJA MASEHI  
ADVENT HARI  
KETUJUH**





# PELAYANAN KRISTUS DI DALAM BAIT SUCI DI SURGA

DOKTRIN NO 24

**DI SURGA ADA BAIT SUCI, BAIT SUCI SEJATI YANG DIBUAT OLEH TUHAN, BUKAN YANG DIBUAT OLEH MANUSIA. DI DALAMNYA KRISTUS MELAYANI DEMI KEPENTINGAN KITA, MEMUNGKINKAN ORANG-ORANG PERCAYA MEMPEROLEH KEUNTUNGAN DARI KORBAN PENDAMAIAN YANG DIADAKAN-NYA SEKALI DAN UNTUK SELAMANYA DI KAYU SALIB. IA DILANTIK SEBAGAI IMAM BESAR YANG MAHATINGGI DAN MEMULAI PELAYANAN PENGANTARAAN-NYA PADA WAKTU KENAIKAN-NYA.**

**PADA TAHUN 1844, PADA AKHIR PERIODE NUBUAT 2300 PAGI DAN PETANG, IA MEMASUKI FASE KEDUA DAN TERAKHIR DARI PELAYANAN PENDAMAIAN-NYA. PEKERJAAN PENGHAKIMAN PEMERIKSAAN YANG MENJADI BAGIAN PENTING YANG TERAKHIR DAN MENENTUKAN ATASSEMUA DOSA, DILAMBANGKAN OLEH PEMBERSIHAN BAIT SUCI IBRANI KUNO PADA HARI PENDAMAIAN. DALAM BENTUK PELAYANAN ITU, BAIT SUCI DIBERSIHKAN OLEH DARAH BINATANG YANG DIKORBANKAN, SEDANGKAN PERKARA-PERKARA SURGAWI DIBERSIHKAN OLEH KORBAN YANG SEMPURNA, DARAH YESUS.**

**PENGHAKIMAN-PEMERIKSAAN MENUNJUKKAN KEPADA MAKHLUK-MAKHLUK YANG BERPIKIR CERDAS DI SURGA SIAPA DI ANTARA ORANG MATI YANG TERTIDUR DI DALAM KRISTUS DAN KEMUDIAN DI DALAM DIA, DIANGGAP LAYAK IKUT AMBIL BAGIAN DALAM KEBANGKITAN YANG PERTAMA. ITU JUGA MEMBUAT NYATA ORANG YANG HIDUP TINGGAL DI DALAM KRISTUS, YANG MEMELIHARA HUKUM-HUKUM TUHAN DAN BERIMAN KEPADA YESUS, DAN DI DALAM DIA, KEMUDIAN, SIAP DIUBAHKAN UNTUK MEMASUKI KERAJAAN-NYA YANG KEKAL. PENGHAKIMAN INI MEMBUKTIKAN KEADILAN TUHAN DALAM MENYELAMATKAN ORANG-ORANG YANG PERCAYA DI DALAM YESUS. ITULAH YANG MENYATAKAN BAHWA BARANGSIAPA YANG TETAP SETIA KEPADA TUHAN AKAN MENERIMA KERAJAAN ITU. PENYEMPURNAAN PEKERJAAN KRISTUS INI AKAN MENANDAI PENUTUPAN PINTU KASIHAN BAGI MANUSIA MENJELANG KEDATANGAN-NYA KEDUA KALI.**

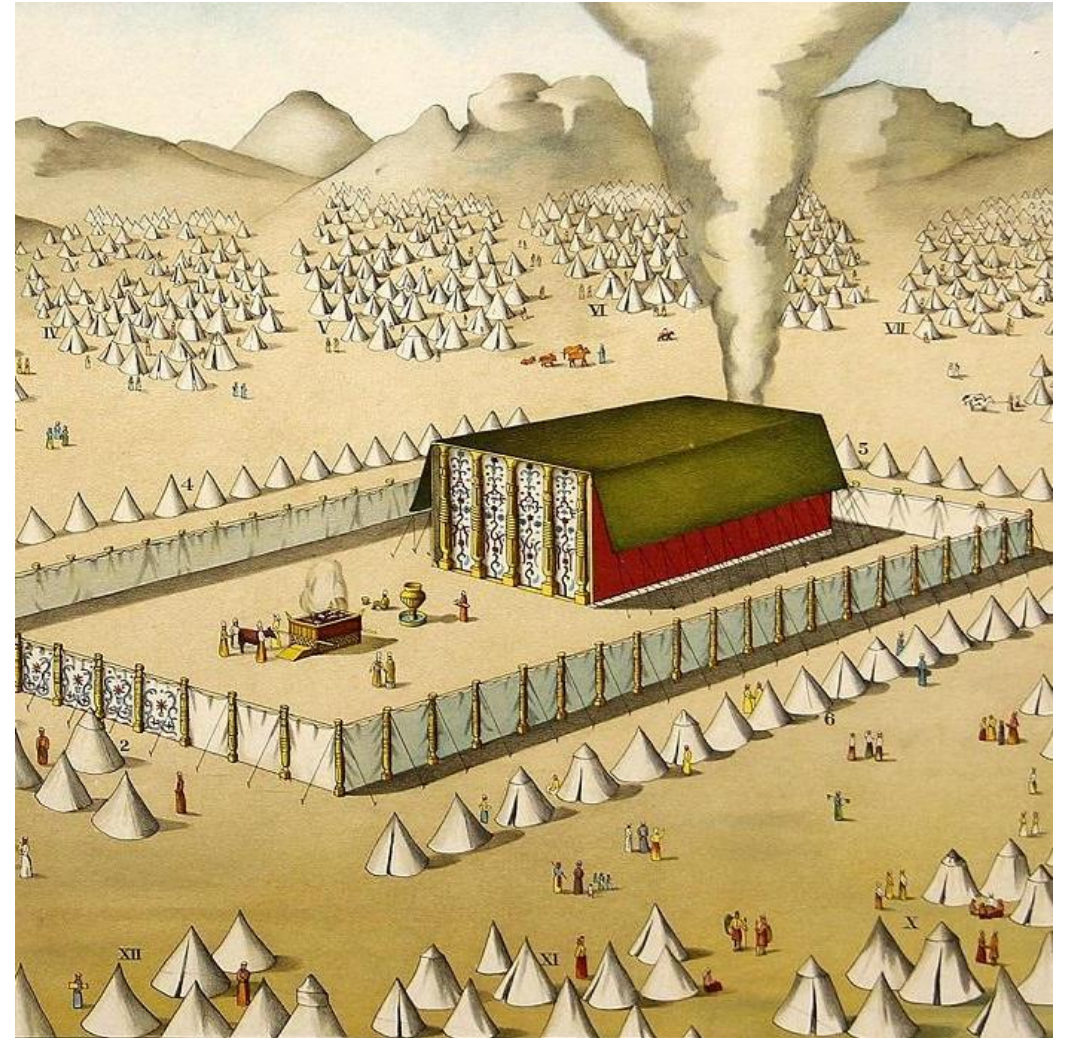



**DI DALAM ALKITAB DIKATAKAN ADANYA BAIT SUCI ATAU KEMAH SURGAWI (MISALNYA MZM. 11:4; 102:19; MI 1:2, 3). MAKA JELASLAH BAHWA KITAB SUCI MENAMPILKAN BAIT SUCI SURGA SEBAGAI TEMPAT YANG NYATA (IBR. 8:2), BUKAN HANYA SEBUAH METAFORA ATAU SESUATU YANG ABSTRAK ATAU TIDAK NYATA.4 BAIT SUCI SURGA ADALAH TEMPAT UTAMA ALLAH.**

## **BAIT SUCI DI SURGA**



**“MELALUI LAMBANG DAN UPACARA-UPACARA, ALLAH INGIN MEMUSATKAN PERHATIAN DAN IMAN BANGSA ISRAEL MELALUI SARANA INJIL-PERUMPAMAAN, ATAS KORBAN DAN PELAYANAN KEIMAMATAN PENEBUS DUNIA, YAKNI ‘DOMBA ALLAH,’ YANG AKAN MENGANGKUT DOSA DUNIA INI. (GAL. 3:23; YOH. 1:29).”**

**PELAYANAN DI DALAM BAIT SUCI SURGA**



**BAIT SUCI MENGGAMBARAKAN TIGA  
FASE PELAYANAN KRISTUS:  
1. KORBAN PENGGANTI,  
2. PENGANTARAAN KEIMAMATAN  
3. PENGHAKIMAN TERAKHIR.**

---

**PELAYANAN DI DALAM BAIT SUCI SURGA**



**KORBAN PENGGANTI. SETIAP KORBAN YANG DIPERSEMBAHKAN DI DALAM BAIT SUCI MELAMBANGKAN KEMATIAN YESUS DEMI PENGAMPUNAN DOSA, MENYATAKAN KEBENARAN BAHWA “TANPA PENUMPAHAN DARAH TIDAK ADA PENGAMPUNAN” (IBR. 9:22).**

---

**PELAYANAN DI DALAM BAIT SUCI SURGA**

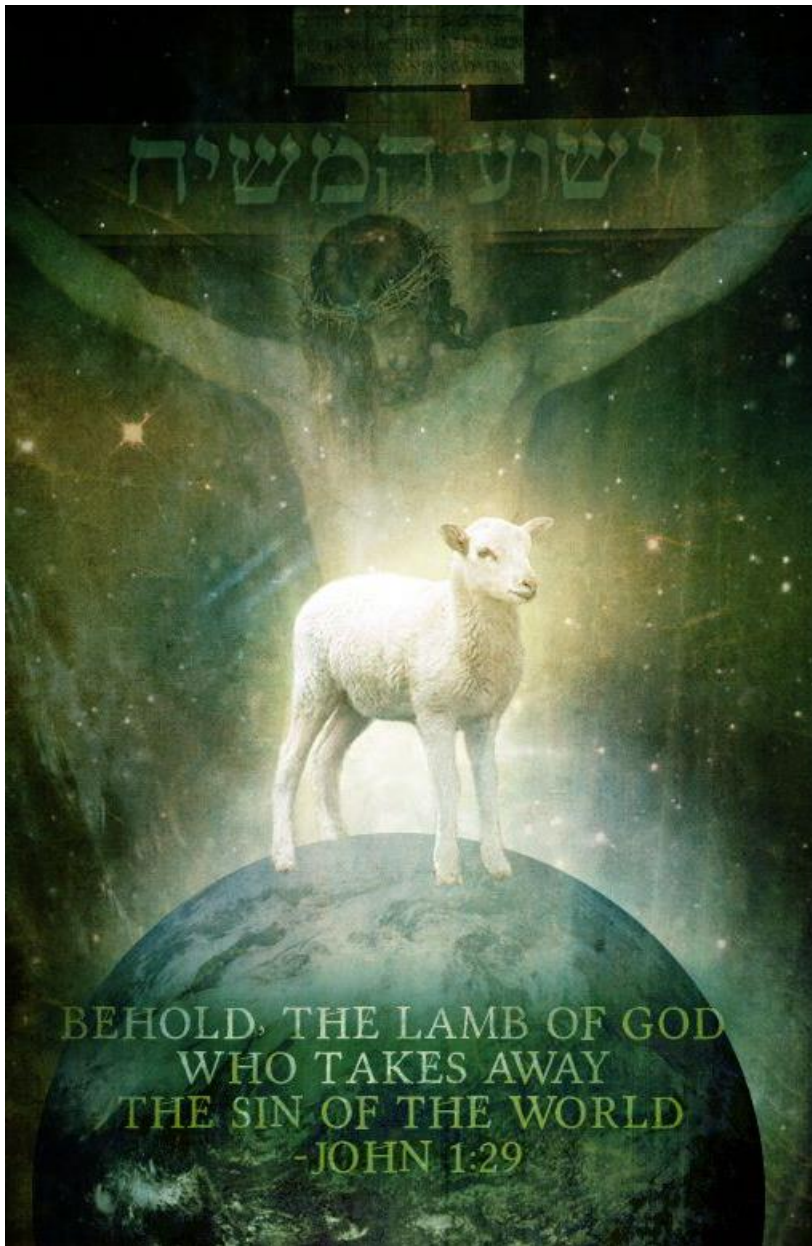

## KORBAN PENGGANTI.

1. PENGHAKIMAN ALLAH ATAS DOSA. “UPAH DOSA ADALAH MAUT” (RM. 6:23).

2. KEMATIAN KRISTUS SEBAGAI PENGGANTI. (1 KOR. 15:3).

3. ALLAH MENYEDIAKAN KORBAN PENDAMAIAN. (RM. 3:24, 25).

---

PELAYANAN DI DALAM BAIT SUCI SURGA



**PENGANTARA KEIMAMATAN, PERANAN IMAM MENARIK PERHATIAN ATAS PERLUNYA PENGANTARAAN ANTARA ORANG BERDOSA DENGAN TUHAN YANG KUDUS. PENGANTARAAN KEIMAMATAN MENYATAKAN SERIUSNYA DOSA DAN KERENGANGAN YANG DIAKIBATKANNYA ANTARA TUHAN YANG TIDAK BERDOSA DAN MAKHLUK YANG PENUH DENGAN DOSA.**

**PELAYANAN DI DALAM BAIT SUCI SURGA**





**PENGANTARA KEIMAMATAN.**

**1. PENGANTARA & PENDAMAIAN**

**SEBAGAIMANA KEMATIAN YANG MENDATANGKAN PENDAMAIAN, KRISTUS TELAH MENDAMAIKAN DUNIA KEPADA TUHAN, DEMIKIAN PULA PENGANTARAAN YANG DIADAKANNYA, ATAU PENERAPAN JASA DARI DIA YANG TIDAK BERDOSA DAN KEMATIAN PENGGANTI, MEMBUAT REKONSILIASI ATAU PENDAMAIAN DENGAN TUHAN SEBAGAI REALITAS PRIBADI BAGI ORANG YANG PERCAYA.**

**PELAYANAN DI DALAM BAIT SUCI SURGA**



**PENGANTARA KEIMAMATAN.**

## **2. PELAYANAN DI BILIK MAHASUCI.**

**PEKERJAAN KEIMAMATAN DI BILIK SUCI  
DALAM BAIT SUCI ITU DITANDAI DENGAN  
TUGAS PERANTARAAN, PENGAMPUNAN,  
PENDAMAIAN, DAN PEMULIHAN.**

**PELAYANAN DI DALAM BAIT SUCI SURGA**

PENGHAKIMAN TERAKHIR.

PERISTIWA PADA HARI PENDAMAIAN (HARI GRAFIRAT) MENGGAMBARAKAN KETIGA FASE PENGHAKIMAN ALLAH YANG TERAKHIR. YAKNI

1. **“PENGHAKIMAN PRAMILLENIUM”** (ATAU LAZIM JUGA DISEBUT “PENGHAKIMAN PEMERIKSAAN”) YANG JUGA DIKENAL DENGAN SEBUTAN “PENGHAKIMAN PRA-ADVENT”;
2. **“PENGHAKIMAN MILLENIUM”**;
3. **“PENGHAKIMAN PELAKSANAAN”** YANG AKAN TERJADI PADA PENGHUJUNG MILLENIUM ITU.

---

PELAYANAN DI DALAM BAIT SUCI SURGA





**PENGHAKIMAN TERAKHIR**  
**PELAYANAN DI BILIK MAHASUCI.** BAGIAN KEDUA DARI  
PELAYANAN KEIMAMATAN BERPUSAT PADA BAIT SUCI,  
SEKITAR PEMBERSIHAN BAIT SUCI DAN UMAT TUHAN.  
BENTUK PELAYANAN, YANG BERPUSAT PADA BILIK  
MAHASUCI DARI BAIT SUCI ITU DAN YANG DIKERJAKAN  
HANYA OLEH IMAM BESAR, TERBATAS PADA SATU HARI  
SAJA DALAM TAHUN AGAMA.

---

**PELAYANAN DI DALAM BAIT SUCI SURGA**

## **PENGHAKIMAN TERAKHIR.**

**HARI PENDAMAIAN MENGGAMBARAKAN TIGA FASE**

**PENGHAKIMAN TERAKHIR:**

- 1. PEMINDAHAN DOSA-DOSA DARI BAIT SUCI BERKAITAN DENGAN YANG PERTAMA, ATAU PRA-ADVENT, FASE PEMERIKSAAN PENGHAKIMAN.**
- 2. PENGENYAHAN KAMBING JANTAN KE PADANG GURUN MELAMBANGKAN MASA 1000 TAHUN SETAN DIRANTAI DI BUMI**
- 3. KEMAH YANG BERSIH MELAMBANGKAN AKIBAT YANG KETIGA, ATAU PELAKSANAAN, FASE PENGHAKIMAN, SAAT API NERAKA MEMBINASAKAN ORANG JAHAT DAN BUMI DIBERSIHKAN**

---

## **PELAYANAN DI DALAM BAIT SUCI SURGA**

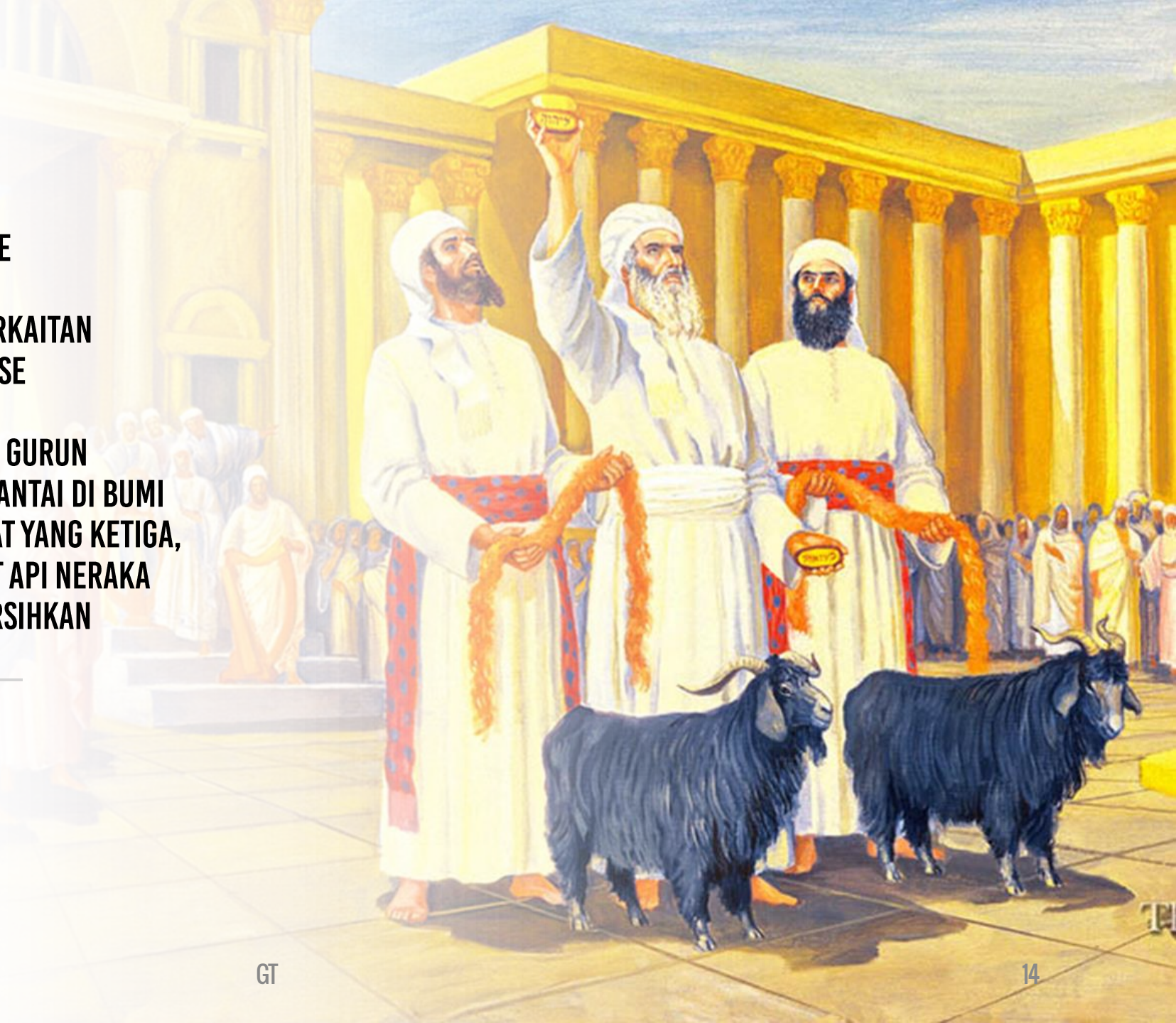

**PENAHBISAN BAIT SUCI SURGAWI.**  
**NUBUATAN TUJUH PULUH MINGGU**  
**DARI KITAB DANIEL 9 MENUNJUK**  
**KEPADA PELANTIKAN KRISTUS**  
**DALAM PELAYANAN KEIMAMATAN**  
**DI DALAM BAIT SUCI SURGA. (DAN.**  
**9:24) KRISTUS MEMULAI**  
**PELAYANAN-NYA SEBAGAI IMAM**  
**BESAR DAN PENGANTARA KITA.**

**BAIT SUCI SURGA DALAM**  
**NUBUATAN**

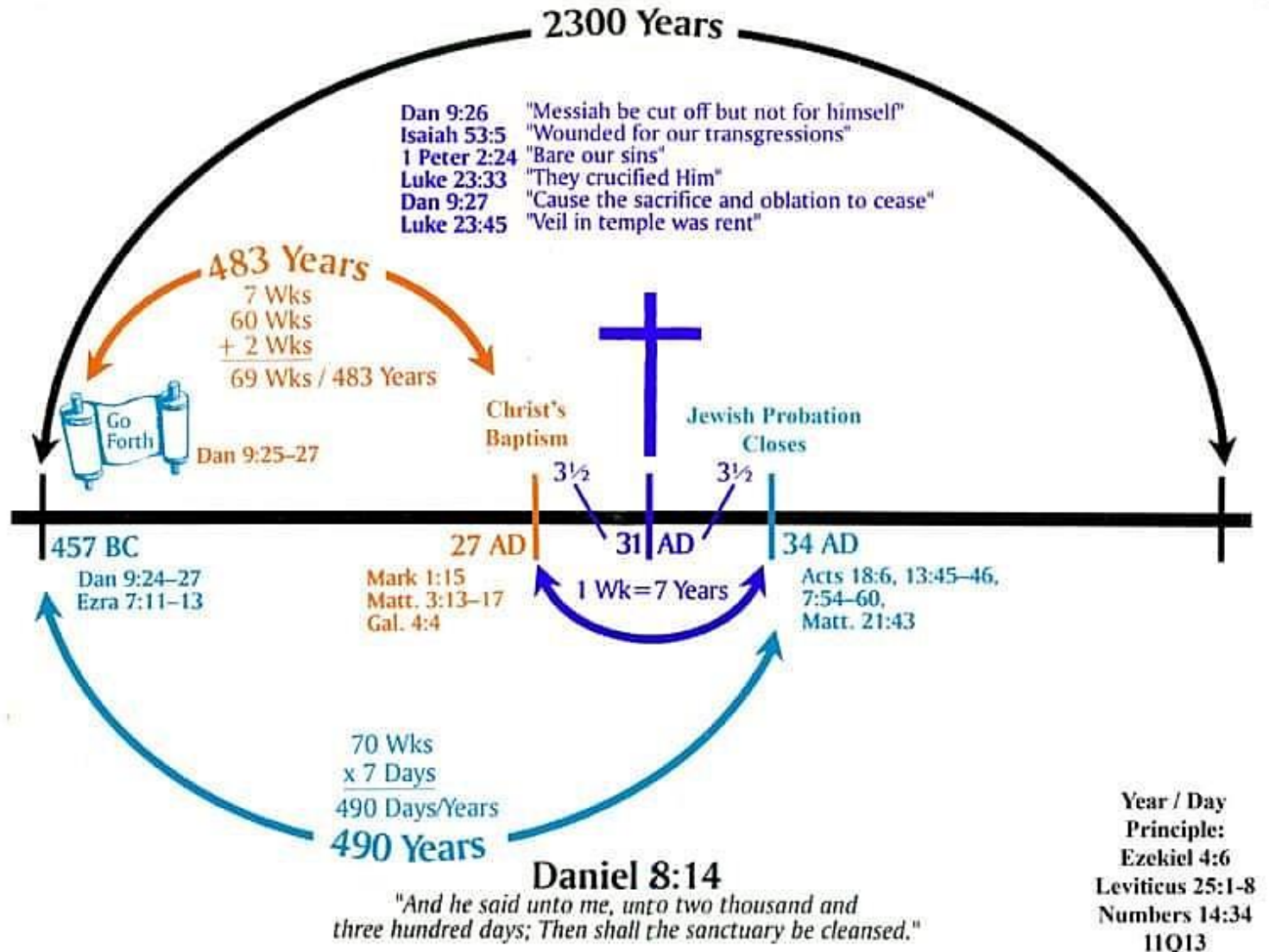

## **PENYUCIAN BAIT SUCI SURGA.**

**DAN PADA WAKTU HARI PENDAMAIAN  
PENYUCIAN BAIT SUCI DUNIA DILAKUKAN  
UNTUK MEMBUANG DOSA-DOSA YANG  
BERTUMPUK DI SANA, DEMIKIAN PULA  
DENGAN BAIT SUCI SURGA, AKAN  
DIBERSIHKAN MELALUI PEMBERSIHAN  
TERAKHIR TERHADAP DOSA-DOSA YANG  
TELAH TERCATAT DIDALAM KITAB SURGA**

**Penahbisan Bait Suci Surgawi.**

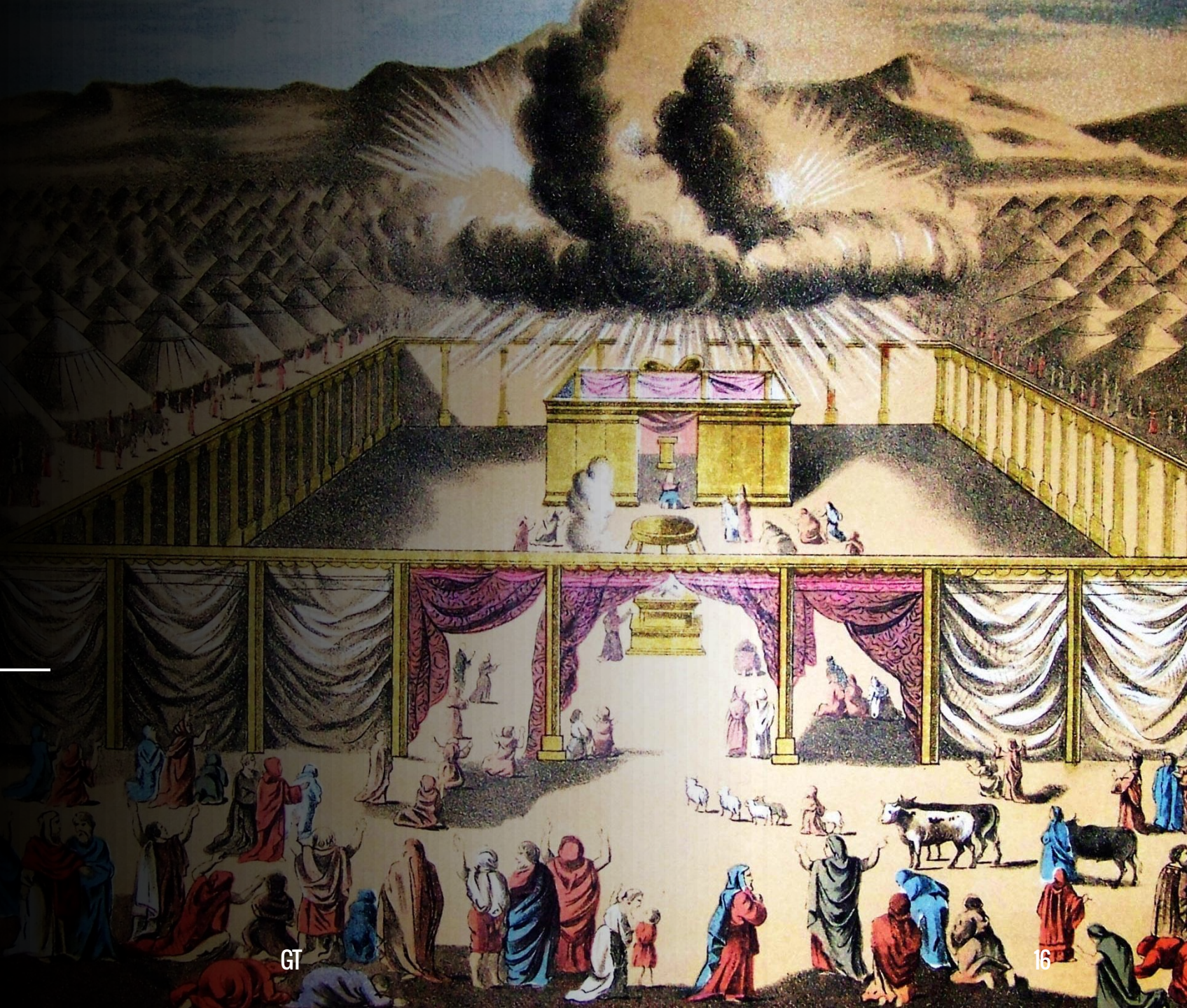



**PENYUCIAN BAIT SUCI SURGA.**

SEMENTARA KUASA KEMURTADAN  
DILAMBANGKAN OLEH TANDUK KECIL ITU  
DENGAN PEKERJAAN KUTUK DAN ANIAYA  
YANG TERUS BERLANGSUNG TERHADAP  
ALLAH DAN UMAT-NYA DI ATAS DUNIA INI  
(DAN. 7:8, 20, 21, 25), TAKHTA DITEGAKKAN  
PADA TEMPATNYA DAN ALLAH MEMIMPIN  
PENGHAKIMAN YANG TERAKHIR.

---

Penahbisan Bait Suci Surgawi.





## **WAKTU PENGHAKIMAN.**

**KHAYAL DANIEL MENUNJUKKAN BAHWA PERANAN KRISTUS SEBAGAI IMAM BESAR KITA AKAN AMAT MENONJOL PADA “AKHIR MASA” (DAN. 8:17), APABILA IA AKAN MEMULAI PEKERJAAN-NYA YANG KHUSUS UNTUK MENGADAKAN PENYUCIAN DAN PENGHAKIMAN**

---

**Penahbisan Bait Suci Surgawi.**



**NUBUATAN-NUBUATAN DARI DANIEL 7  
DAN 8 MEMBUKA PERSPEKTIF YANG  
LEBIH LUAS DARI HAL HASIL AKHIR  
PERTENTANGAN BESAR ANTARA ALLAH  
DAN SETAN.**

---

**MAKNA DALAM PERTENTANGAN BESAR.**



**TABIAT ALLAH DIPERTAHANKAN.**  
MELALUI PELBAGAI KEGIATAN TANDUK KECIL ITU, SETAN BERUSAHA MENANTANG KUASA ALLAH.  
SEMUA ORANG AKAN MEMAHAMI DAN SEPENDAPAT BAHWA ALLAH ITU BENAR

**MAKNA DALAM  
PERTENTANGAN BESAR.**

**UMAT ALLAH DIPERTAHANKAN.**

**APABILA PENGHAKIMAN MENJATUHKAN HUKUMAN  
ATAS KUASA TANDUK KECIL KEMURTADAN ITU, ITU  
ADALAH DEMI KEPENTINGAN “ORANG-ORANG  
KUDUS MILIK YANG MAHATINGGI” (DAN. 7:22).**

**MAKNA DALAM PERTENTANGAN BESAR.**

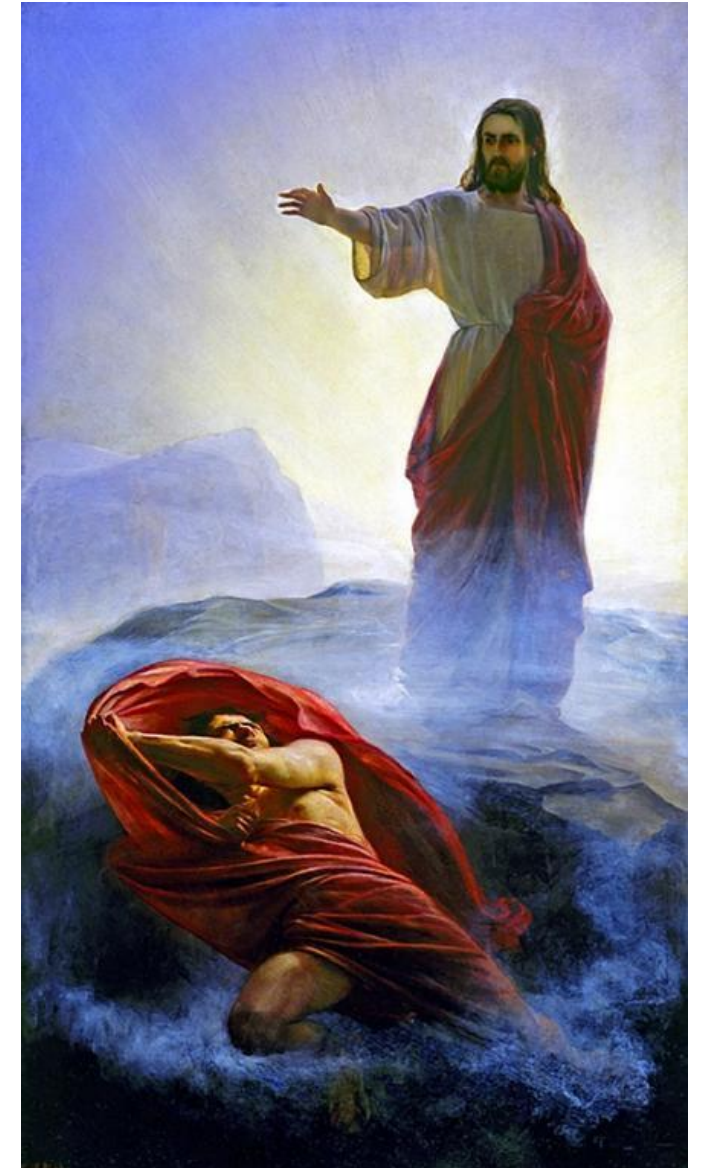

**PENGHAKIMAN DAN KESELAMATAN.** MAHLUK  
CIPTAAN TUHAN YANG TIDAK PERNAH JATUH KE  
DALAM DOSA BUKANLAH MANUSIA YANG  
MAHATAHU, MEREKA ITU TIDAK DAPAT MEMBACA  
HATI. “OLEH KARENA ITU SEBUAH PENGHAKIMAN  
DIPERLUKAN—SEBELUM KEDATANGAN KRISTUS  
YANG KEDUA KALI UNTUK MENYELIDIK DENGAN  
SAKSAMA YANG BENAR DARI YANG PALSU DAN  
MENUNJUKKAN KEADILAN ALLAH KEPADA ALAM  
SEMESTA YANG BERKEPENTINGAN, DALAM  
PENYELAMATAN ORANG BERIMAN YANG SEJATI.

---

**MAKNA DALAM PERTENTANGAN  
BESAR.**

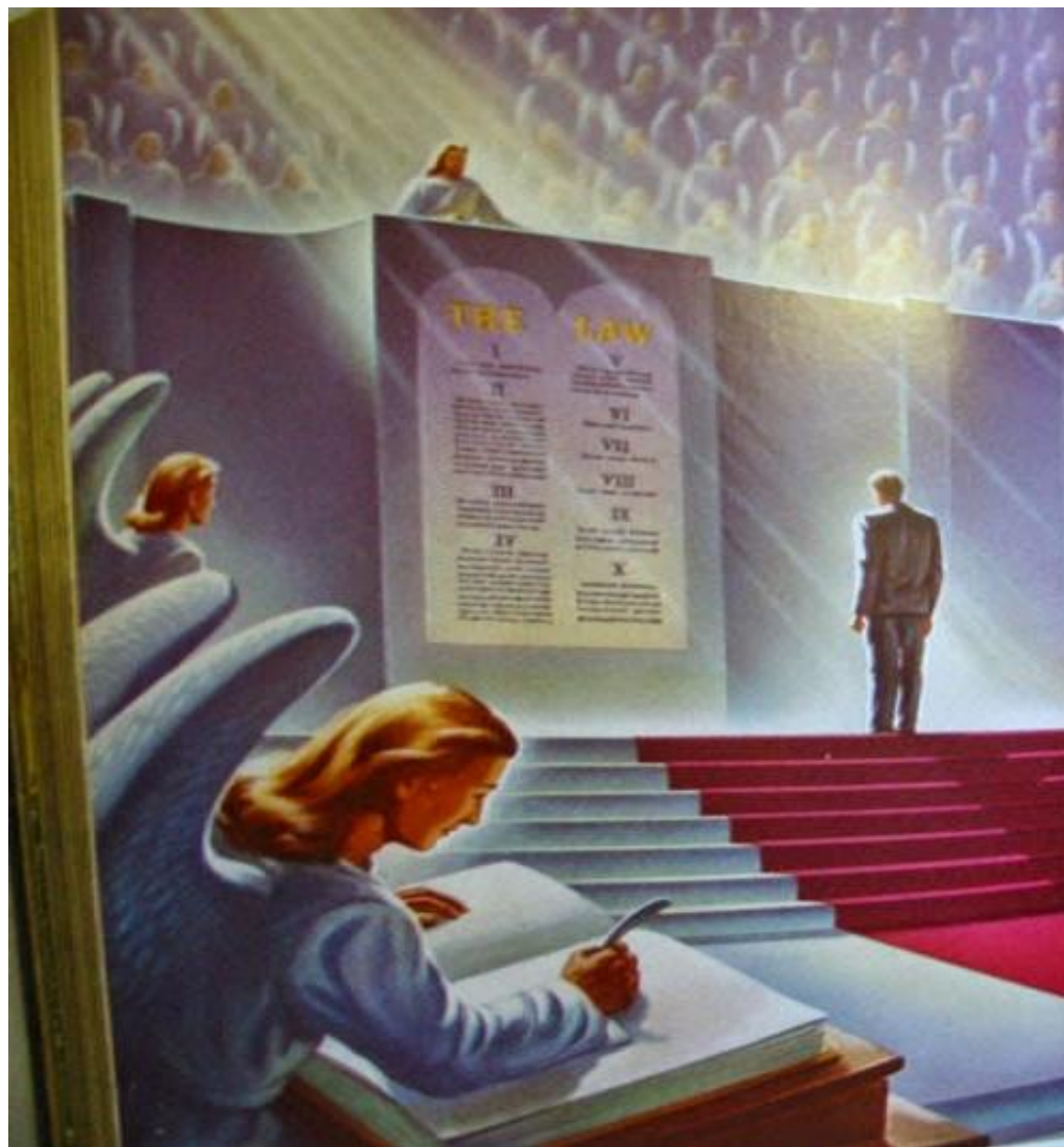



**WAKTU UNTUK BERSEDIA.** WALAUPUN KITA HIDUP PADA SAAT YANG DAHSYAT ATAS KEGENAPAN LAMBANG HARI PENDAMAIAN ITU, KITA TIDAK PERLU GENTAR. YESUS KRISTUS, DENGAN KAPASITAS GANDA YANG DIMILIKINYA SEBAGAI KORBAN DAN IMAM, MELAYANI DI BAIT SUCI SURGA DEMI KEPENTINGAN KITA. (IBR. 4:14-16).

---

**MAKNA DALAM PERTENTANGAN BESAR.**

**BELAJARALKITAB.ID**

---

 **belajaralkitab.id**  
MEMBUKA MATA MENGUBAH HATI

# Tahukah anda?

Hanya 8 dari 300 nubuatan tentang Mesias, menetapkan peluang seseorang menggenapi kedelapan nubuatan tersebut 1 banding 1,000,000,000,000,000,000,000,000,000,000! Faktanya, tidak mungkin keberadaan Yesus hanyalah suatu kebetulan sahaja.

Ikuti

[www.belajaralkitab.id](http://www.belajaralkitab.id)



[t.me/belajaralkitab\\_id](https://t.me/belajaralkitab_id)



[@belajaralkitab\\_id](https://www.instagram.com/belajaralkitab_id)





# PELAYANAN KRISTUS DI DALAM BAIT SUCI DI SURGA

DOKTRIN NO 24